Курорты Краснодарского края

Администрация города Сочи

ПАМЯТКА

для санаторно-курортных объектов города-курорта Сочи

Курорты Краснодарского края

Администрация города Сочи

ПАМЯТКА

для санаторно-курортных объектов города-курорта Сочи

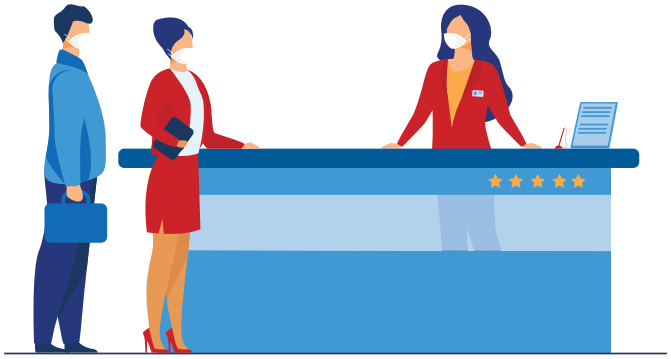

С 1 июня допускаются к работе санаторно-курортные организации:

- имеющие действующие медицинские лицензии
- основной ОКВЭД 86, 86.10, 86.90.4
- оформляющие путевки и иные документы, являющиеся бланками строгой отчетности.

ПОРЯДОК ОТКРЫТИЯ:

1. Руководитель направляет Уведомление установленного образца в территориальный орган Роспотребнадзора

2. Роспотребнадзор выдает руководителю Предписание о проведении дополнительных санитарно-противоэпидемических (профилактических) мероприятий

ОБЩИЕ ТРЕБОВАНИЯ:

- обеспечить дезинфекцию воздуха, во всех местах общего пользования
- установить бактерицидные облучатели, дозаторы с антисептиками
- обеспечить возможность приобретения отдыхающими масок и перчаток
- проводить дезинфекцию посуды, проветривание, обеззараживание воздуха, влажную уборку помещений, контролировать использование масок отдыхающими
- оборудовать информационные стенды, содержащие информацию о профилактике COVID-19

Курорты Краснодарского края

Администрация города Сочи

ПАМЯТКА

для санаторно-курортных объектов города-курорта Сочи

ТРЕБОВАНИЯ К ЗАСЕЛЕНИЮ И ПРОЖИВАНИЮ

- обеспечение шатловой доставки гостей туда-обратно с соблюдением принципов социального дистанцирования
- пребывание отдыхающих только на территории учереждения без выхода за ее пределы
- запрет предоставления услуг пляжа (бассейна) до особого распоряжения
- измерение температуры при заселении у всех отдыхающих, ежедневный температурный контроль
- установка прозрачных заградительных конструкций для защиты сотрудников на стойках регистрации
- исключение скопления отдыхающих при регистрации и заезде, нанесение сигнальной разметки
- размещение в одном номере только одной семьи или одного человека (возможно размещение сопровождающих лиц)

ТРЕБОВАНИЯ К ОТДЫХАЮЩИМ

- предварительное бронирование
- наличие справки (заключения) об отрицательном результате на COVID-19, полученной не позднее чем за двое суток до отъезда в санаторий
- наличие информации об отсутствии контакта с вероятными больными в срок не менее чем 14 дней до даты заезда в санаторий
- санаторно-курортная карту 072/у (для взрослых) и 076/у (для детей)
- полис ОМС и ДМС (при наличии)

ТРЕБОВАНИЯ К ПЕРСОНАЛУ, ОРГАНИЗАЦИИ ПИТАНИЯ, ТРАНСПОРТУ

- Обязательно наличие справок об отсутствии заболевания COVID-19, выданных не ранее чем за 7 дней до выхода на работу
- истечение срока самоизоляции (для сотрудников, вернувшихся из других стран)
- еженедельное прохождение лабораторных обследований на COVID-19

- отдыхающие питаются в номерах либо ресторанах, столовых и др. по системе заказов
- столы размещаются с соблюдением социального дистанцирования и рассадкой по одному человеку за столом (за исключением членов одной семьи или проживающих в одном номере)
- если питание организовано по системе «шведский стол», блюда также расставляются с соблюдением социального дистанцирования и нанесением сигнальной разметки на полу

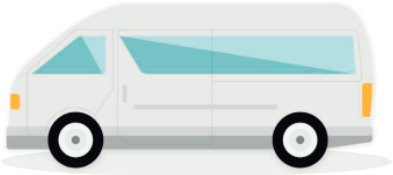

- обработка транспорта, который используется для оказания услуг отдыхающим
- трансфер гостей, прибывающих авиа и железнодорожным транспортом, с учетом соблюдения принципов социального дистанцирования

ДЕЙСТВИЯ В СЛУЧАЕ ВЫЯВЛЕНИЯ БОЛЬНОГО С ИНФЕКЦИЕЙ COVID-19

В случае выявления отдыхающих с повышенной температурой тела и признаками ОРВИ, они будут незамедлительно изолированы с **обязательным уведомлением соответствующих городских служб и лечебной части объекта размещения**.

В случае выявления среди отдыхающих больного с COVID-19, будет проводиться необходимый перечень противоэпидемиологических мероприятий, а также проведено эпидемиологическое расследование.

После госпитализации заболевшего, в его номере специализированной организацией будет проводиться дезинфекция всех поверхностей, включая кондиционеры, мебель и мягкий инвентарь, а также дезинфекция пищеблока, обеззараживание всех поверхностей, оборудования и инвентаря производственных помещений, санузлов.

ГОРЯЧИЕ ЛИНИИ ПО ВОПРОСАМ, СВЯЗАННЫМ С КОРОНАВИРУСОМ:

Управление Роспотребнадзора по Краснодарскому краю: 8-918-677-49-89
Министерство здравоохранения Краснодарского края: 8-800-200-03-66
Администрация города Сочи: 112, 8(862)266-06-13